

INDICADORES SGSST I SEMESTRE 2016

Índice de Frecuencia Vs Índice de Severidad

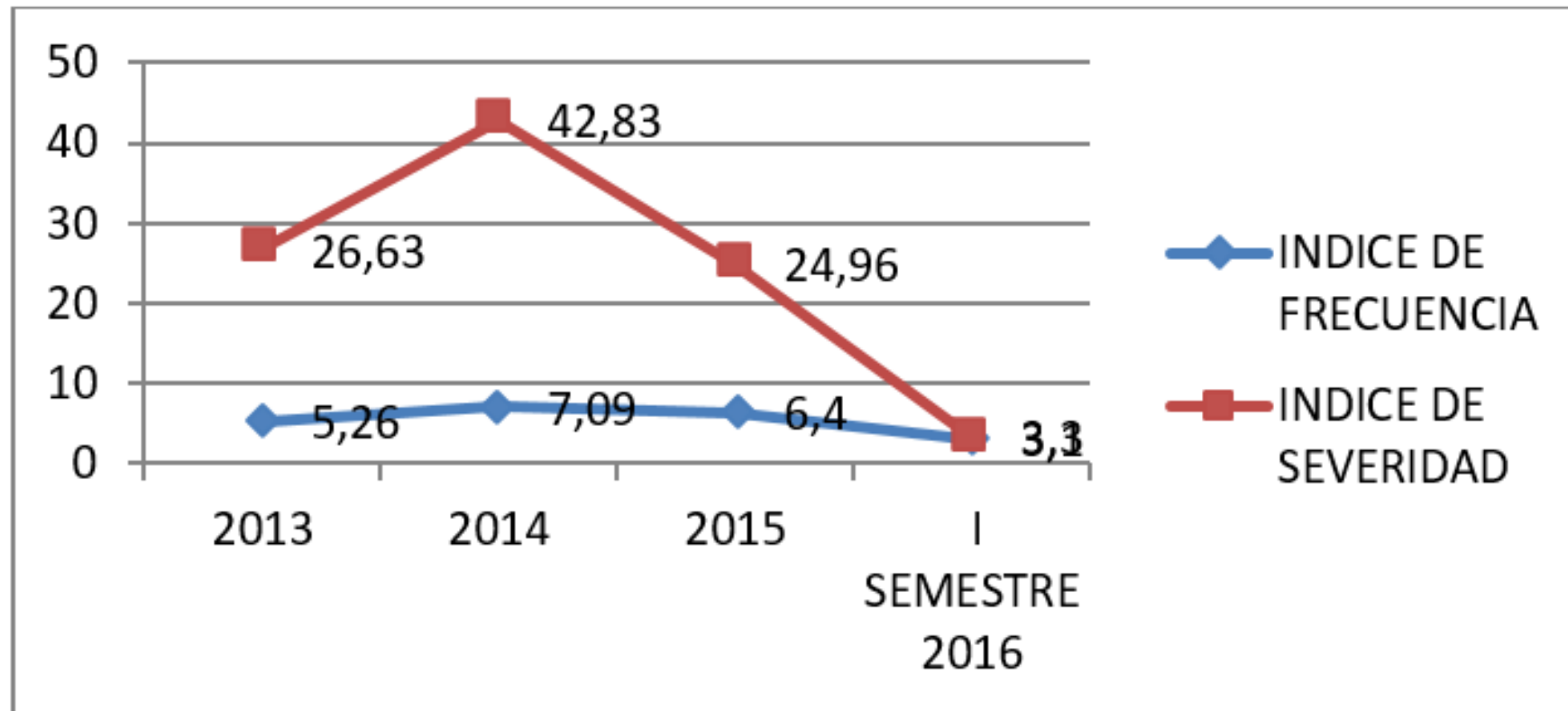

Tasa de ausentismo Por Enfermedad Común y Laboral

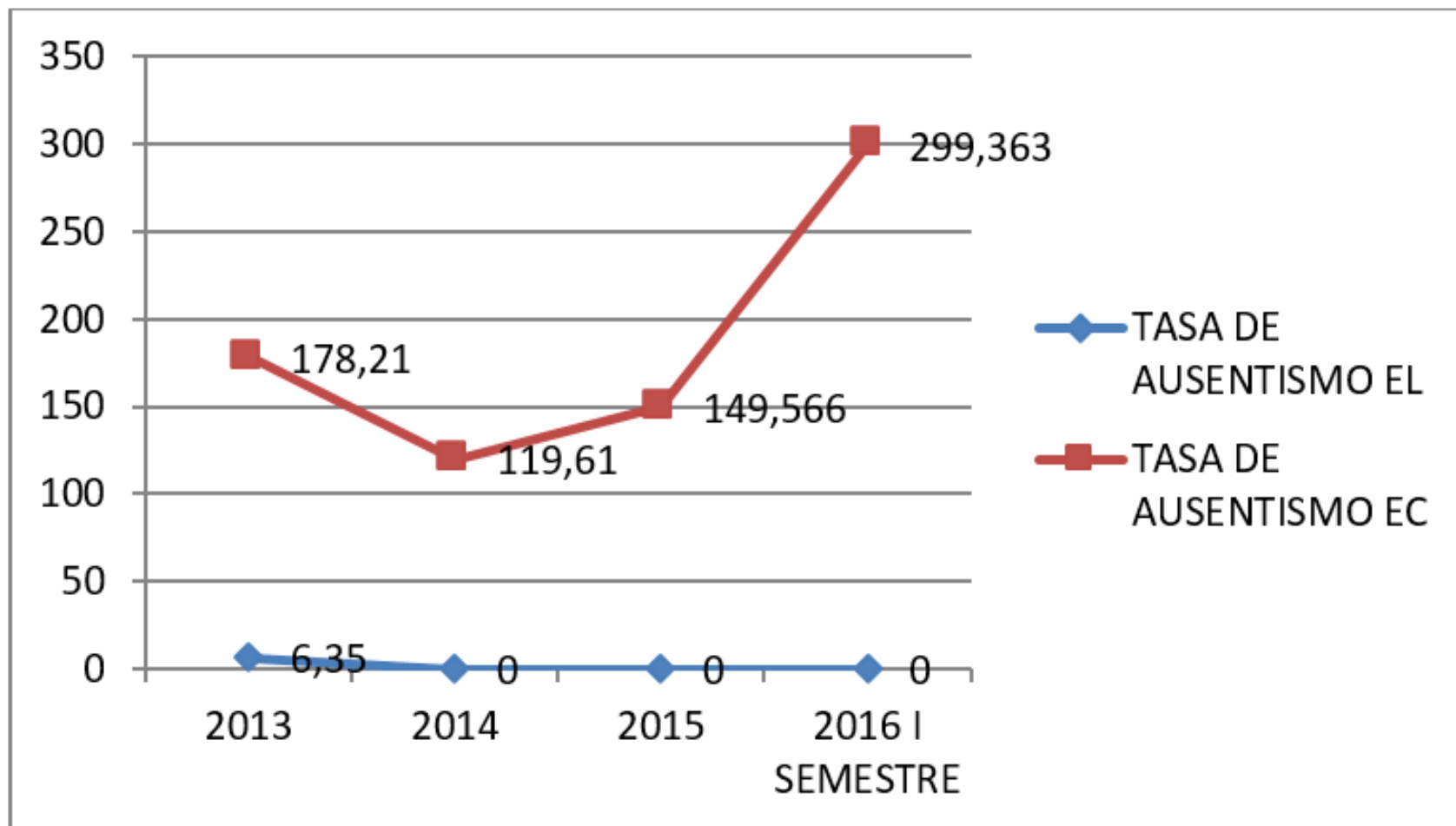

ACCIDENTES DE TRABAJO

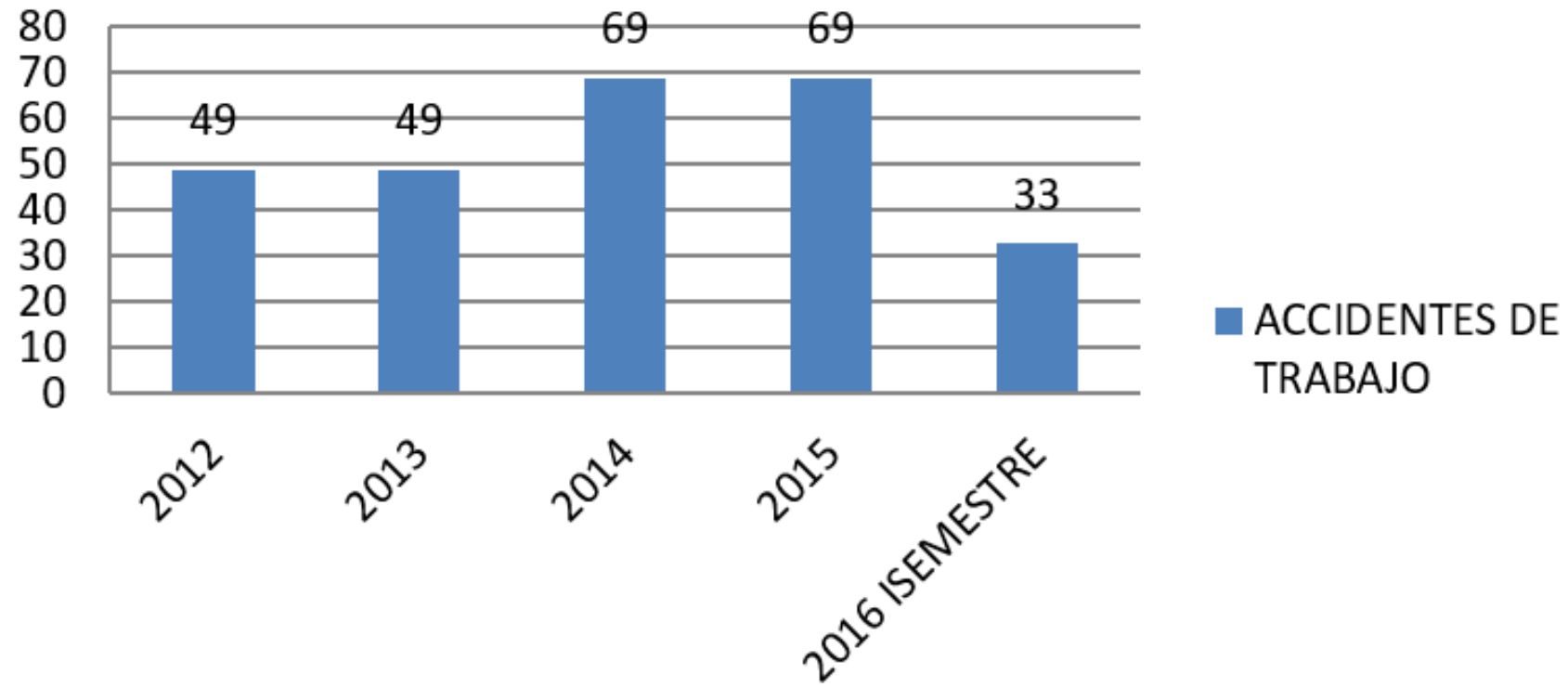

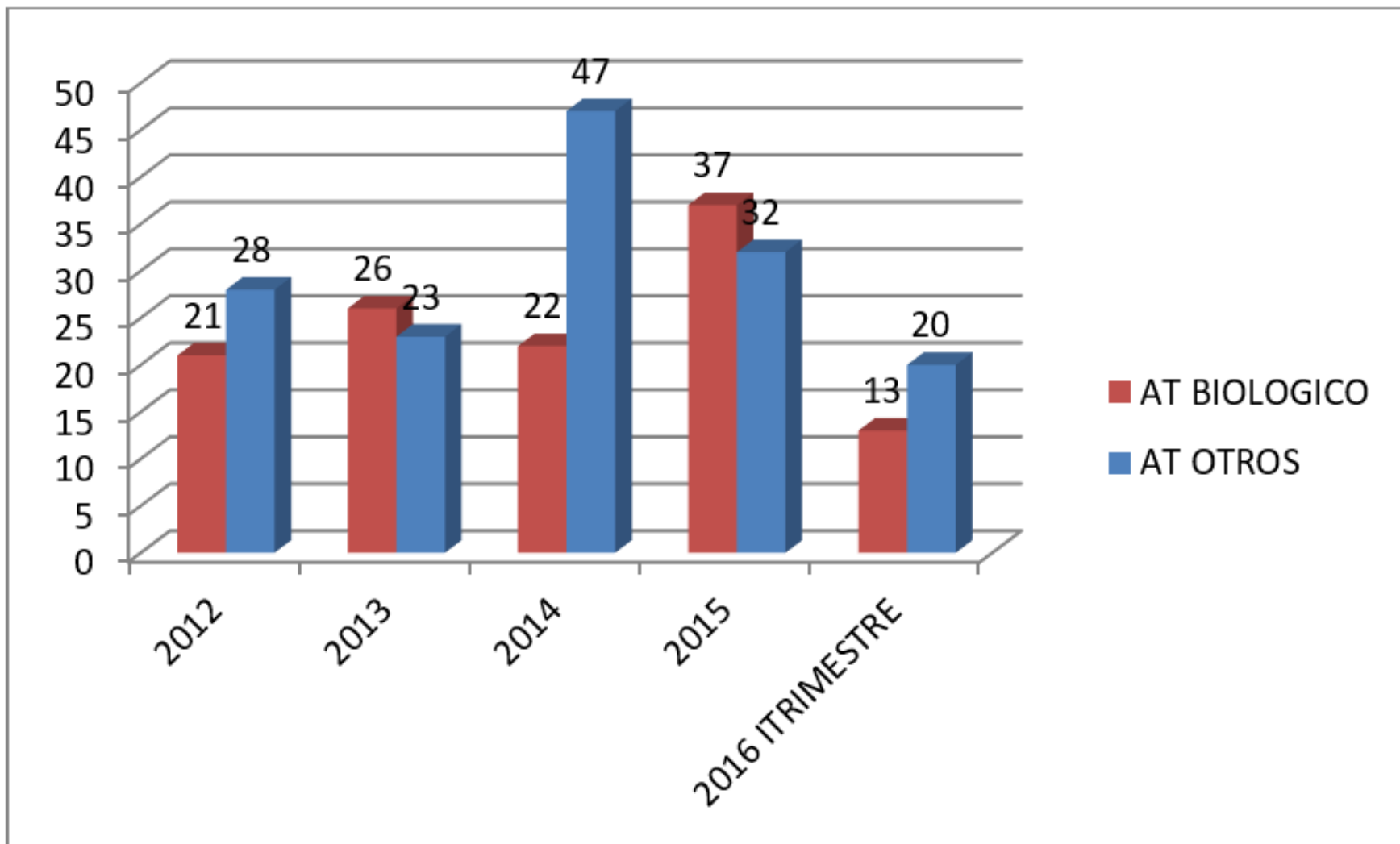

Análisis

La frecuencia se mantiene, disminuye el índice de severidad puesto que las incapacidades por AT dentro de los 33 accidentes que fueron catalogados como otros, tuvieron una repercusión moderado alto y bajo, llegando a 3,3 en el I semestre de 2016 correspondiente a 18 días de incapacidad laboral, frente a l año 2015 donde la severidad está en 24,96, debido a 269 días de ausentismo por EL y AT.

La tasa de enfermedad común se ve afectada por el aumento de licencias de maternidad y enfermedad común de tipo osteomuscular en este semestre.

Logros

Fortalecimiento de los Sistema de Gestión de Seguridad y Salud en el Trabajo, lo que genera un registro más confiable de los accidentes por parte de las asociaciones sindicales.

Fomento de la cultura del reporte de accidentes de trabajo ha sido generado como resultado de las capacitaciones y/o sesiones breves permanentes en los diferentes procesos.